



SIODEC
III Congreso Internacional

Programa preliminar

17-20 de mayo de 2012
Hotel Al-Andalus Palace
Sevilla



Sociedad Internacional de
Optometría Comportamental
y del Desarrollo



Carta de presentación

Estimados compañeros:

Es un placer para nosotros informaros de que durante los días 17 a 20 de mayo de 2012 tendrá lugar el próximo III Congreso Internacional de Optometría Comportamental y del Desarrollo.

Una vez más, esta cita nos permitirá reencontrarnos, compartir experiencias, conocimientos e inquietudes.

Además del programa científico, estamos preparando un programa social para hacer lo más placentera posible vuestra estancia en Sevilla. Esta bellísima ciudad nos acogerá a todos sin excepción para disfrutar y pasar unos días inolvidables.

El congreso dispone de página web propia (www.congresosiodec.com) -también accesible a través de la página oficial de la Sociedad Internacional de Optometría Comportamental y del Desarrollo (SIODEC) (www.siodec.org)-, en la que se facilita toda la información relacionada con el evento y se ofrece asimismo la posibilidad de inscribirse directamente y de enviar las inscripciones a la empresa BGA Asesores.

Es nuestra obligación mantenernos constantemente actualizados para que nuestros pacientes puedan mejorar no sólo en sus disfunciones visuales, sino también en su calidad de vida y la de sus familias. Que sea ese espíritu de conseguir lo mejor para ellos lo que continúe impulsando nuestra sociedad y, por tanto, nuestros congresos.

Esperando contar con vuestra presencia, recibid nuestro más cordial saludo,

Elisa Aribau Montón
Presidenta de la SIODEC

Currículum vítae

DATOS PERSONALES

Nombre: **María Soledad Acedo Gutiérrez**

TITULACIÓN

- Licenciada en Medicina y Cirugía por la Universidad Complutense de Madrid, 1990
- Médico especialista en Medicina Interna (formación en el Hospital Universitario 12 de Octubre, enero de 1992-diciembre de 1996)
- Reconocimiento de suficiencia investigadora en el programa de doctorado de Medicina Interna, octubre de 1996

EXPERIENCIA LABORAL

- Médico adjunto en la Unidad Multidisciplinaria para el Estudio y Tratamiento del Dolor Crónico del Hospital Universitario 12 de Octubre de Madrid, desde enero de 2001 hasta la actualidad
- Médico adjunto en los servicios de medicina interna y urgencias de diversos hospitales
- Médico en el Centro de Organización Neurológica Neocortex, 2000-2010

PUBLICACIONES

- Comunicaciones a congresos
- Artículos en revistas españolas
- Capítulos de manuales



DATOS PERSONALES

Nombre: **Elisa Aribau Montón**

TITULACIÓN

- Diplomada en Óptica y Optometría por la Escola Universitària d'Òptica i Optometria de Terrassa (Barcelona)
- Especializada en Optometría Comportamental y del Desarrollo

EXPERIENCIA LABORAL

- Miembro de la Sociedad Española de Optometría desde 1986
- Miembro del American Optometric Association desde 1993

- Codirectora de la empresa Centro de Optometria Visió-3. Barcelona
- Directora ejecutiva del I y II Congreso de Optometría Comportamental y del Desarrollo de la SIODEC, noviembre de 2008 y mayo de 2010
- Presidenta de la SIODEC desde junio de 2010
- Cursos y charlas sobre "Disfunciones visuales i problemas de aprendizaje"

PUBLICACIONES

- Conjuntamente con el Dr. Jorge Ferré Veciana, ha escrito el libro *Desarrollo neurofuncional del niño y sus trastornos. Visión, aprendizaje y otras funciones cognitivas*



DATOS PERSONALES

Nombre: **Mercedes Aguirre Lipperheide**

TITULACIÓN

- Licenciada en Biología (especialidad Marina) por la Universidad de La Laguna (Tenerife), 1989
- Doctora en Biología (PhD) por la Universidad de Leeds en el Departamento de Biología Pura y Aplicada, 1993

EXPERIENCIA LABORAL

- 2007-2010: colaboradora en un "Proyecto de Investigación sobre

Retinitis Pigmentosa" para el desarrollo de un futuro fármaco con la Agencia Europea de Medicamentos (EMA)

- 2007-actualidad: cofundadora y actual responsable de NUA BIOLOGICAL INNOVATIONS, empresa de I + D implicada en el desarrollo de suplementos nutricionales de gama alta. Especialidad: ácidos grasos omega-3 (DHA y EPA) (www.nua-dha.com)

PUBLICACIONES

- *Guía práctica de la salud en la infancia y la adolescencia: tratamientos con complementos alimenticios de dietética y farmacia*; 2007 (www.guiadesalud.org)
- *Salud adulta y bienestar a partir de los 40*; 2011 (PDF en el blog www.tusaludapunto.com)



DATOS PERSONALES

Nombre: **Rafael Cruz Casado**

TITULACIÓN

- Licenciado en Geografía e Historia por la Universidad Complutense de Madrid
- Diplomado en Grafología Diagnóstica, Patológica, Terapéutica y Pericial por la Universidad Complutense de Madrid
- Laureado en Psicología della Scrittura y en Perizie Grafiche a base Psicologica por el Instituto de Investigación Psicológica de Milán (Italia)

EXPERIENCIA LABORAL

- Docente y conferenciante de grafopsicología, paidografía, grafopa-

tología, selección de personal y pericia caligráfica judicial en universidades y centros de formación públicos y privados

- Trabajo de apoyo con varios gabinetes psicológicos y con psicólogos clínicos en el diagnóstico y seguimiento de pacientes a través de los informes grafopsicológicos
- Perito calígrafo judicial en los tribunales de justicia
- Selección de personal y recursos humanos para distintas empresas privadas y organismos estatales

PUBLICACIONES

Artículos en la Revista GRAMMA: "Los rizos de la brutalidad", "Las leyes de la psicología de la escritura marchesiana", "La escritura automoderada I" y "Un informe grafopsicológico desde el sistema psíquico marchesiano"



DATOS PERSONALES

Nombre: **José de Jesús Espinosa Galaviz**

TITULACIÓN

- Graduado con Mención Honorífica en Optometría. Centro Biomédico de la Universidad Autónoma de Aguascalientes (México)
- Diplomado en Neurodesarrollo por la Universidad Intercontinental
- Diplomado en Neuropsicología por la Universidad Intercontinental
- Diplomado en Atención Múltiple Temprana por la Sociedad de Estudios Superiores de México
- Maestría en Psicoterapia Infantil Gestalt por el Centro de Investigación y Desarrollo Fritz Perls (México)
- Maestría en Ciencias Biomédicas, especialidad Optometría por la Universidad Autónoma de Aguascalientes (México)
- Diplomado en educación a distancia por la Universidad Autónoma de Aguascalientes (México)
- Curso en Baja Visión en el Instituto de Oftalmología Fundación Conde de Valenciana (México), 2006

EXPERIENCIA LABORAL

- Director de la carrera de Optometría de la Universidad Autónoma del Noreste, plantel Torreón de 1985 a 1989.
- Capacitador docente de la Universidad Autónoma del Noreste, plantel Torreón de 1986 a 1989.
- Catedrático de la materia "La Terapia Física en la Rehabilitación del Invidente" en el Centro de Rehabilitación y Educación Especial del DIF Tamaulipas (México) en cuatro generaciones consecutivas
- Director clínico del Centro Visual Integral, en Ciudad Victoria, Tamaulipas (México)
- Director clínico de Visual Láser Ocular, en Ciudad Victoria, Tamaulipas
- Profesor invitado para residentes de Oftalmología en el Instituto de la Visión. Montemorelos (México)
- Responsable de la Clínica de Baja Visión en el Instituto de la Visión, Hospital La Carlota, Montemorelos (México)

PUBLICACIONES

- Artículos publicados en revistas de circulación nacional



DATOS PERSONALES

Nombre: **Jorge Ferré Veciana**

TITULACIÓN

- Licenciado en Medicina y Cirugía por la Universidad Central de Barcelona
- Diplomado en Homeopatía por el CEDH

EXPERIENCIA LABORAL

- Director del Gabinete Técnico de Educación Preescolar, 1980-1986
- Secretario técnico de las I Jornadas Técnicas Nacionales de Educación Preescolar. Barcelona, 1980
- Secretario técnico del I Congreso Nacional de Medicina de la Educación,

Psicología Evolutiva y Pedagogía Terapéutica. Barcelona, 1984

- Miembro cofundador del Instituto Médico del Desarrollo Infantil (1988)

PUBLICACIONES

- Autor o coautor de los libros: *Los trastornos de la atención y la hiperactividad. Diagnóstico y tratamiento neurofuncional y causal*; *Árboles que hablan*; *Cuestionario TADHI de diagnóstico diferencial de los Trastornos de la Atención y el Síndrome de Estrés Postraumático de la Infancia*; *El desarrollo neurofuncional, la visión y el aprendizaje*; *CEROATR3S. Desarrollo neurosensopsicomotriz de los tres primeros años de vida*; *La lateralidad infantil. Niño diestro, niño zurdo*; *Técnicas de tratamiento de los trastornos de la lateralidad*; *La otra cara de la hiperactividad*; *Déficit de atención e hiperactividad: 100 preguntas-100 respuestas*; *Lateralidad infantil: 100 preguntas-100 respuestas*



DATOS PERSONALES

Nombre: **Keith Holland**

Conductuales en reconocimiento a sus contribuciones a la atención oftalmológica, 2001

TITULACIÓN

- Optometrista, 1979
- Especialista en Contactología, 1985
- Beca del Colegio de Optometristas en el Desarrollo de la Visión, 1999
- Miembro de Número del Colegio de Optometristas en el Desarrollo de la Visión, 1999
- Miembro perpetuo de la Asociación Británica de Optometristas

EXPERIENCIA LABORAL

- Trabajó con el profesor Charles Bedwell -uno de los pioneros de la evaluación de la visión infantil
- Trabaja en su gabinete de optometría en Cheltenham desde 1989
- Conferencias internacionales sobre temas de cuidado de los ojos

PUBLICACIONES

- Numerosos artículos en la prensa profesional y popular
- Intervenciones en la TV y en la radio nacionales y locales



DATOS PERSONALES

Nombre: **M.ª Jesús Izquierdo**

EXPERIENCIA LABORAL

- Directora del Centro de Especialización Optométrica de Terapia Visual. Pamplona
- Profesora de Visión binocular, problemas de aprendizaje y terapia visual desde 1990
- Profesora en la Universidad de La Salle y Andina (Colombia)
- Ponente en diversos congresos nacionales e internacionales

TITULACIÓN

- Doctora en Optometría por la Universidad de New England. Boston (EE. UU)
- Óptico-optometrista por la Universidad Complutense de Madrid
- *Fellow* de la Academia Americana de Optometría

PUBLICACIONES

- Diversos artículos en revistas nacionales e internacionales



DATOS PERSONALES

Nombre: **Juan Antonio Portela Camino**

EXPERIENCIA LABORAL

- Director del Centro de Optometría Avanzada, centro especializado en visión infantil, en el diagnóstico y el tratamiento de las disfunciones binoculares y de los problemas visuales asociados a las dificultades de aprendizaje
- Responsable del Departamento de Optometría Pediátrica del Centro de Optometría Ikusgune. Donostia
- Responsable del Departamento de Visión Binocular en el Instituto Cántabro de Oftalmología

TITULACIÓN

- Diplomado en Óptica. Universidad Complutense de Madrid, 1991
- Máster de Ciencias en Optometría Clínica. Pennsylvania College of Optometry (EE. UU), 1995
- Grado en Optometría Máster en Optometría Clínica. Universidad Europea de Madrid, 2009

PUBLICACIONES

- "Success in amblyopia therapy as a function of age". American Journal of Optometry and Physiological Optics 1975
- "Diagnosis and treatment modalities". California Optometrist-Amblyopia 1977
- "Spatial vision". En: *Vision rehabilitation: multidisciplinary care of the patient following brain injury* (rehabilitación de la visión: atención multidisciplinaria al paciente después de una lesión cerebral); 2009
- "Vision and hearing, School vision and hearing, diagnosis of reading problems". American School Nurse Journal
- "Vision problems, juvenile delinquency and drug abuse". En: *Lawson and Lawson. Adolescent substance abuse. Etiology, treatment and prevention*
- "Optometric management of visually related learning problems". Revisión bibliográfica de la obra de este nombre por Rouse and Scheiman, Journal of Optometric Vision Development



DATOS PERSONALES

Nombre: **Robert Sanet**

TITULACIÓN

- Licenciado en Biología. Universidad Hofstra. Hempstead, Nueva York (EE. UU.), 1970
- Licenciado en Ciencias. ETS de Optometría. Universidad de California del Sur, 1972
- Diplomado en Optometría (cum laude), ETS de Optometría de California de la Universidad de California del Sur, 1974

EXPERIENCIA LABORAL

- Director clínico; Eventos Internacionales, Programa Especial Olímpico "Opening Eyes", 1998-2005
- Director Clínico, Centro "Insight Vision". San Diego, California (EE. UU.), 2000-2007



DATOS PERSONALES

Nombre: **Helena Vidal Llop**

TITULACIÓN

- Diplomada en Óptica y Optometría en la Escuela Universitaria de Óptica y Optometría de Terrassa (EUOOT) por la Universidad Politécnica de Catalunya desde el año 1997
- Máster veinte20 "Formación Continuada en Optometría". Madrid, 2002-2003
- Máster "Diagnóstico y Tratamiento de Problemas Visuales". Pacific University College of Optometry, en colaboración con la EUOOT y el Centro de Terapia Visual Skeffington, 2010

- "Abordaje de los problemas de lectura desde la optometría comportamental", impartido por Harry Wachs, 2010
- Curso de "Terapia de Movimientos rítmicos e integración de reflejos primitivos", nivel 1, 2 y 3, 2010-2011
- Curso de Pediátricos. Pacific University College of Optometry, 2011
- "Diagnóstico y tratamiento optométrico en pacientes de población especial", impartido por Celia Hinrichs y organizado por la SIODEC. Madrid, 2011

EXPERIENCIA LABORAL

- Optometrista en distintos centros optométricos: 1997-2007
- Terapeuta visual en el centro óptico Teixidó desde 2007
- Ponente en el II Congreso de la SIODEC

Programa científico

MIÉRCOLES, 16 DE MAYO

19:00-21:00 h Entrega de documentación

JUEVES, 17 DE MAYO

08:00-14:00 h Entrega de documentación

09:00-09:15 h Apertura

09:15-11:00 h **Conferencia inaugural: Qué hemos aprendido de la Dra. Susan Barry**

Dr. Robert Sanet. *Licenciado en Biología y optometrista. EE. UU.*

11:00-11:30 h Pausa-café

11:30-13:30 h **Terapia visual en pacientes estrábicos antes de la cirugía. Protocolo de actuación del optometrista...**

Dra. M.º Jesús Izquierdo. *Doctora en Optometría. Pamplona*

13:30-15:30 h Almuerzo

15:30-16:30 h **(1.ª parte)... cambiando la percepción espacial con lentes: ¿por qué al cerebro le gusta cambiar?**

Dr. Keith Holland. *Optometrista. Reino Unido*

16:30-17:00 h Pausa-café

17:00-18:30 h **(2.ª parte)... cambiando la percepción espacial con lentes, ¿por qué al cerebro le gusta cambiar?**

Dr. Keith Holland. *Optometrista. Reino Unido*

18:30-19:00 h **Charla informativa**

19:00 h **Asamblea General**



VIERNES, 18 DE MAYO (conferencias multidisciplinares)

- 08:30 h **Charla informativa**
- 09:15-11:15 h **Conociendo los omega 3 y su potencial visual y cognitivo**
Dra. Mercedes Aguirre Lipperheide. *Licenciada en Biología. Bilbao*
- 11:15-11:45 h Pausa-café
- 11:45-13:45 h **Introducción a la psiconeuroendocrinología**
Dra. M.º Soledad Acedo Gutiérrez. *Licenciada en Medicina. Madrid*
- 13:45-15:30 h Almuerzo
- 15:30-17:30 h **Las dificultades de aprendizaje desde la psicología de la escritura**
D. Rafael Cruz Casado. *Licenciado en Geografía e Historia y psicólogo. Madrid*
- 17:30-18:00 h **Café/Charla informativa**
- 18:00 h **Actividad lúdica** (imprescindible inscribirse previamente al formalizar la inscripción al congreso)

SÁBADO, 19 DE MAYO

- 08:30 h **Charla informativa**
- 09:15-11:15 h **Síndrome de Streff**
Dr. Jesús Espinosa. *Optometrista. México*
- 11:15-11:45 h Pausa-café
- 11:45-13:45 h **Motilidad ocular y cognición**
D. Juan Antonio Portela. *Óptico-optometrista. Madrid*
- 13:45-15:30 h Almuerzo
- 15:30-17:30 h **Trabajando la lógica en la consulta de terapia visual: cómo sacar partido a los juegos de atributos**
D.º Helena Vidal. *Óptico-optometrista. Tarragona*
- 17:30-18:00 h **Café/Charla informativa**
- 21:00 h Cena de gala

DOMINGO, 20 DE MAYO

- 09:30-10:00 h **Conferencias patrocinadas**
- 10:00-11:00 h **Conferencias libres**
- 11:00-11:30 h Pausa-café
- 11:30-12:30 h **La lateralidad es una función cerebral**
Jorge Ferré Veciana. *Licenciado en Medicina. Barcelona*
Elisa Aribau Monzón. *Óptico-optometrista. Barcelona*
- 12:30 h **Discusión**
- 13:30 h Acto de clausura

Boletín de inscripción

Sólo se aceptarán inscripciones on line a través de las páginas:

www.siodec.org o www.congresosiodec.com

PRECIOS DE INSCRIPCIÓN (18% IVA INCLUIDO)

	Hasta el 14/03/12	A partir del 15/03/12
Socio de la SIODEC	400,00 €	500,00 €
No socio de la SIODEC	550,00 €	650,00 €
Estudiantes del grado de Óptica y Optometría ¹	200,00 €	300,00 €
Inscripción el sábado 19 de mayo (exclusivamente)	200,00 €	300,00 €
Asistentes con residencia fuera del territorio español	400,00 €	500,00 €
Ponentes de comunicaciones libres (socios) ²	200,00 €	275,00 €
Ponentes de comunicaciones libres (no socios) ²	412,50 €	487,50 €
Presentadores de pósteres (socios) ³	300,00 €	390,00 €
Presentadores de pósteres (no socios) ³	495,00 €	585,00 €
Socios de la Sociedad Española de Especialistas en Baja Visión ⁴	522,50 €	617,50 €
Socios de la Associació Catalana d'Optometria i Teràpia Visual ⁴	522,50 €	617,50 €

¹ Es imprescindible presentar la acreditación

² 25% de descuento sobre la cuota de inscripción

³ 10% de descuento sobre la cuota de inscripción

⁴ 5% de descuento sobre la cuota de inscripción

FECHA LÍMITE DE ENVÍO DE INSCRIPCIONES: 7 de mayo de 2012

- Al ser las plazas limitadas, se cubrirán por riguroso orden de inscripción.

FORMA DE PAGO

Pago on line. Para poder realizar esta operación, puede necesitar su código para transacciones en internet. Por razones de seguridad, sólo se permiten dos pagos al día para una misma tarjeta.

Transferencia bancaria a Banco Sabadell. c/ Sor Ángela de la Cruz, 9. 28020 Madrid.
N.º de cuenta: 0081/0144/65/0001490556 • SWIFT CODE: BSABESBB • IBAN: ES26

Es imprescindible enviar la copia de la transferencia por fax o correo electrónico indicando el nombre del congresista antes del 12/03/2012. Fax: 91 536 06 07 • Correo-e: siodec@bgaproject.com

Si desea realizar el pago más tarde, rogamos marque la opción TRANSFERENCIA BANCARIA.

FECHA LÍMITE DE PAGO: 12/03/2012

Para cualquier duda sobre inscripciones, por favor, contacte con: siodec@bgaproject.com

LA INSCRIPCIÓN AL CONGRESO DA DERECHO A:

- Asistencia a las sesiones
- Documentación y material docente
- Diploma de asistencia
- Pausas-café



NOTAS

- No se confirmará ninguna inscripción sin el correspondiente justificante de pago.
- Para la emisión de las facturas, rogamos rellene correctamente todos los datos solicitados.
- No se permitirá el acceso al congreso a las personas que no hayan abonado previamente la cuota de inscripción.

CANCELACIONES

Las cancelaciones recibidas después del 17 de abril de 2012 no tendrán derecho a la devolución de la cuota de inscripción.

De conformidad con lo establecido en la Ley Orgánica 15/1999, de 13 de diciembre, de Protección de Datos de Carácter Personal, le informamos de que los datos facilitados serán incorporados al fichero de clientes de Grupo Acción Médica, S.A., con domicilio en c/ Fernández de la Hoz, 61, entreplanta. 28003 de Madrid y con CIF A79125340. La finalidad de dicho fichero es administrar a nivel interno acciones comerciales y de gestión. El Grupo Acción Médica, S.A., no dará a conocer ni transmitirá sus datos a terceros bajo ningún concepto sin su previo consentimiento, a excepción de los supuestos expresamente previstos en la legislación vigente. Dicho fichero se encuentra debidamente inscrito en el Registro de la Agencia de Protección de Datos con el n.º 2031950006. Usted tiene derecho a acceder a la información recopilada, y a rectificarla y/o cancelarla. Para ello, sólo tiene que remitirnos la solicitud de cancelación o rectificación de sus datos a la siguiente dirección de correo electrónico: datos@accionmedica.com

He leído y acepto las condiciones de privacidad

Boletín de alojamiento

III CONGRESO INTERNACIONAL DE OPTOMETRÍA COMPORTAMENTAL Y DEL DESARROLLO

Congresista:

Datos de facturación

Nombre:

NIF: Tfno:

Persona de contacto:

Dirección:

Ciudad: C.P:

Correo-e:

HOTELES SELECCIONADOS

Precios por habitación (IVA incluido)

HOTEL	CATEGORÍA	INDIVIDUAL	DOBLE	TRIPLE
Al-Andalus	****			
Pensión completa (D-C-CE)		107 €	164 €	221 €
Media pensión (D-C)		89 €	113 €	151 €
Alojamiento y desayuno		70 €	90 €	108 €

C: comida*; CE: cena*; D: desayuno. Plazas limitadas.

* Bebidas no incluidas en el precio

DESEO RESERVAR:

Hotel:

Entrada: Salida:

Tipo de habitación:

Precio: × noches =

Remitir el boletín debidamente cumplimentado junto con el N.º DE VISA, la FECHA DE CADUCIDAD y el nombre del TITULAR de la tarjeta, para garantizar la reserva. No se efectuará el cobro hasta la salida del hotel y en el mismo hotel. Agencia de viajes: GABO TRAVEL. c/ Fernández de la Hoz, 61, entreplanta. 28003 Madrid. Fax: 93 285 75 56 • Correo-e: jcgonzalez@gabotravel.com

FORMA DE PAGO

- Se realizará al finalizar el congreso directamente en el hotel (ver penalizaciones)

NOTAS:

- No se considerará en firme ninguna reserva de hotel que no vaya acompañada del número de tarjeta visa, la fecha de caducidad y el nombre del titular de la misma.
- Sólo se tramitarán las reservas de hotel si se ha abonado la inscripción.
- Fecha límite de reservas: 1 mes antes.



CANCELACIONES

En caso de cancelación total o parcial del bloqueo, se seguirá la siguiente escala de gastos de cancelación sobre el importe total de la reserva para los servicios de alojamiento, siguiendo la siguiente escala:

Un mes antes de la fecha de la realización del evento se penalizará con el cargo de la primera noche.

Penalización:

En caso de no personación sin previo aviso, se le penalizará con el cargo de una noche de alojamiento y desayuno.

Llegada de asistentes:

El hotel no puede garantizar la entrega de las llaves de las habitaciones asignadas antes de las 15:00 h del día de llegada.

Servicios adicionales:

Cualquier servicio adicional se tendrá que solicitar a la agencia con un plazo de un mes para su confirmación con el hotel

No se considerará en firme ninguna reserva de hotel que no vaya acompañada del correspondiente número de tarjeta, fecha de caducidad y titular de la misma.

Sólo se tramitarán las reservas de hotel si se ha abonado la inscripción.

Fecha límite de reservas: 1 mes antes de la fecha de celebración del evento.

De conformidad con lo establecido en la Ley Orgánica 15/1999, de 13 de diciembre, de Protección de Datos de Carácter Personal, le informamos de que los datos facilitados serán incorporados al fichero de Gabo Travel Agencia de Viajes, S.A., con domicilio en Plaza San Juan, 12. 28230 de Las Rozas (Madrid) y con CIF A 83527416. La finalidad de dicho fichero es administrar a nivel interno acciones comerciales y de gestión. Gabo Travel Agencia de Viajes, S.A., no dará a conocer ni transmitirá sus datos a terceros bajo ningún concepto sin su previo consentimiento, a excepción de los supuestos expresamente previstos en la legislación vigente. Dicho fichero se encuentra debidamente inscrito en el Registro de la Agencia de Protección de Datos con el n.º 2041750891. Usted tiene derecho a acceder a la información recopilada, y a rectificarla y/o cancelarla. Para ello, sólo tiene que remitirnos la solicitud de cancelación o rectificación de sus datos a la siguiente dirección de correo electrónico: datos@gabotravel.com

Boletín de inscripción de actividades lúdicas

Nombre:

Apellidos:

DNI:

Actividad	Precio
<input type="checkbox"/> Taller de percusión: caja flamenca	59 €
<input type="checkbox"/> Taller de baile: sevillanas y rumba	59 €
<input type="checkbox"/> Taller de palmas	59 €
<input type="checkbox"/> Taller de cata de jamón	43 €
<input type="checkbox"/> Taller de cata de aceite	43 €
<input type="checkbox"/> Excursión "El enigma de Sevilla"	64 €
<input type="checkbox"/> Cena de clausura	65 € (incluye <i>transfer</i> e IVA)
<input type="checkbox"/> Visita guiada del 17 de mayo	59 € (incluye almuerzo)
<input type="checkbox"/> Visita guiada del 18 de mayo	59 € (incluye almuerzo)
<input type="checkbox"/> Visita guiada del 19 de mayo	59 € (incluye almuerzo)

Notas:

Todos los talleres se celebrarán el **17 de mayo de 2012** de 20:00 a 21:30 h en el Hotel Al-Andalus.

Cada persona sólo se puede inscribir a un taller.

La excursión "El enigma de Sevilla" se celebrará el **18 de mayo** de 17:30 a 19:30 h.

Será imprescindible haber abonado el importe de la actividad para poder realizarla.

- TODAS LAS ACTIVIDADES LÚDICAS TIENEN UN CUPO DE PLAZAS LIMITADO.
- La fecha límite de inscripción a las actividades lúdicas es el **17 de abril de 2012**
- Todas las actividades están planteadas para un mínimo de 25 inscripciones.
- El comité organizador se reserva el derecho a cancelar una actividad si no cumple el número mínimo de plazas.

FORMA DE PAGO

Transferencia bancaria a Banco Sabadell. c/ Sor Ángela de la Cruz, 9. 28020 Madrid.
N.º de cuenta: 0081/0144/65/0001490556 • SWIFT CODE: BSABESBB • IBAN: ES26

Es imprescindible enviar la copia de la transferencia a "Talleres SIODEC", junto con el formulario de inscripción, por fax o correo electrónico indicando el nombre del congresista antes del 17/04/2012.

Fax: 93 285 75 56 • Correo-e: talleres@bgaproject.com

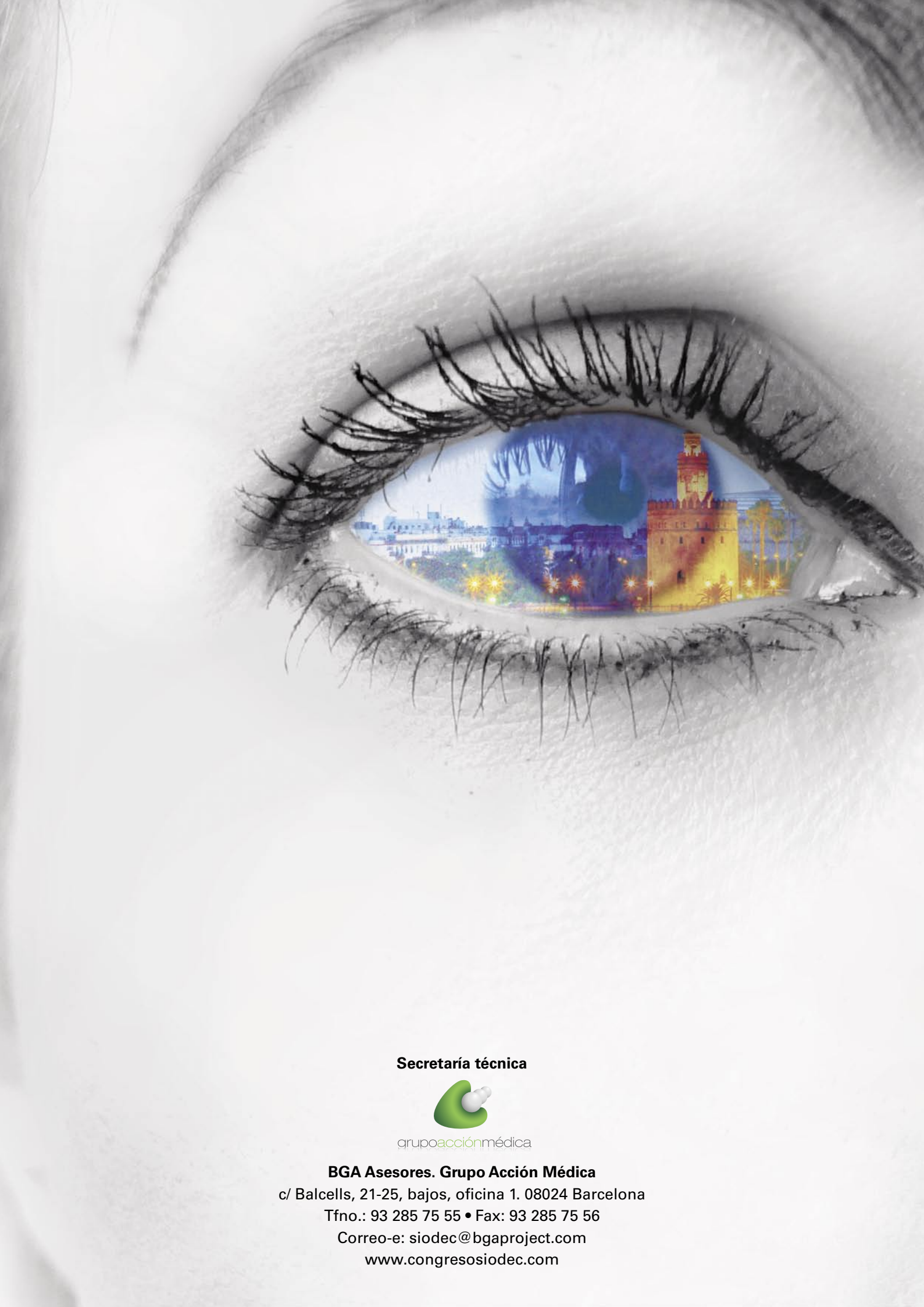

Secretaría técnica



grupoacciónmédica

BGA Asesores. Grupo Acción Médica

c/ Balcells, 21-25, bajos, oficina 1. 08024 Barcelona

Tfno.: 93 285 75 55 • Fax: 93 285 75 56

Correo-e: siodec@bgaproject.com

www.congresosiodec.com